

正本

發文方式：郵寄

檔 號：

保存年限：

高雄市景觀工程商業同業公會 函

708
台南市安平區建平八街108巷42之1號

地址：814高雄市仁武區鳳仁路4之62
號

承辦人：曾伊璘
電話：(07)374-5495
傳真：(07)372-2145
Email：green18428147@gmail.com

受文者：臺灣區綜合營造業同業公會台南市辦事處一處

發文日期：中華民國112年1月3日
發文字號：高市景字第1120800002號
速別：普通件
密等及解密條件或保密期限：
附件：如文

主旨：「112 年度造園景觀技術士、園藝技術士技能檢定」輔導
班課程報名已經開始，欲參加檢定之會員請注意全國技能
檢定報名日期並請自行完成報名，即可參加本會舉辦之輔
導課程。

說明：

- 一、112年度丙級造園景觀技術士、丙級園藝技術士技能檢定
報名日期112年01月03日(二)至01月12日(四)。
- 二、簡章販售地點：至全國之全家便利商店或即測即評及發證
承辦單位等通路購買(逕至網站查詢，網址
<https://etest.wdasec.gov.tw/>)
- 三、報名方式：採通信報名或網路報名，收件日期以郵戳或有
註明日期戳記為憑，逾期不予受理(請寄至640303雲林縣
斗六市大學路三段13之5號全國技能檢定通信報名統一收
件中心收)。
- 四、學科測試日期為112年03月19日(日)，術科另行通知。
- 五、全國技能檢定報名中心自行報名完成報名者即可報名參加
公會舉辦之術科輔導課程。

正本：臺南市景觀工程商業同業公會、屏東縣景觀工程商業同業公會、台南市園藝花
卉人員職業工會、高雄市園藝花卉商業同業公會、屏東縣園藝花卉商業同業公
會、高雄市室內設計裝修商業同業公會、高雄市新室內設計裝修商業同業公
會、臺灣區綜合營造業同業公會台南市辦事處一處、臺灣區綜合營造業同業公
會台南市辦事處二處、臺灣區綜合營造業同業公會高雄辦事處一處、臺灣區綜
合營造業同業公會高雄辦事處二處、臺灣區綜合營造業同業公會屏東辦事處、

高雄市營造業職業工會、高雄縣營造業職業工會、高雄市直轄市土木包工商業
同業公會、高雄市土木包工商業同業公會
副本：高雄市景觀工程商業同業公會

理事長周國英

裝

訂

線

112年度園藝 丙級技術士 證照輔導班

高雄市景觀工程
商業同業公會



報名相關資訊

日期：01月09日(三)~01月17日(二)
傳真報名：(07)372-5249
網路報名：
<https://forms.gle/7tKDgGJC9t89RjCPA>



報名費用

學員9000元/人
本會會員7000元/人
友會享有1000元/人折扣



園藝輔導課程

學科日期：3/4(六)
術科日期：5/6(六)、5/20(六)、
5/27(六)
地點：正修科技大學

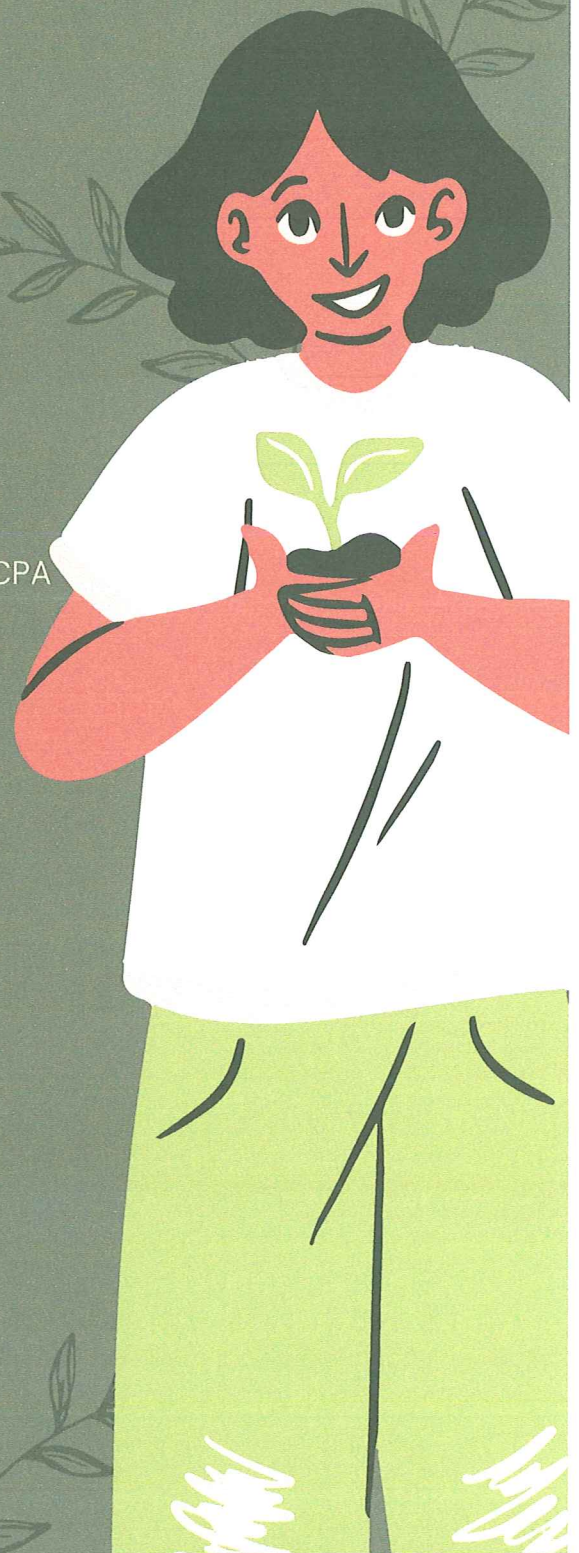

112年度造園景觀丙級 技術士證照輔導班

訓練目標以建立造園景觀基本專業常識，並熟悉造園景觀材料識別、並導入造園施工流程，運用於各項造園初階技法(植栽種植、花台排列施作、泥工砌疊、石鋪面施作等)之實務練習操作，提升造園景觀專業能力。完成本課程即具備丙級造園景觀技術證照檢定能力。

報名時間：01月09日(三)~01月1日(二)

報名方式：

傳真報名：(07)372-5249

網路報名：<https://forms.gle/r1jjKkMiA3wXjXe3A>



課程時間：7堂課,每堂8小時(08:00~17:00)

學科：3/4

術科：4/8、4/15、4/22、4/29、5/6、5/13

上課地點：

學科：高雄市鳥松區澄清路840號(正修科技大學)

術科：高雄市大社區中山路17號(對面)

報名費用：課程費用：新台幣13,000元整(含收據、教材)，友會享有1000元/人折扣

高雄市景觀工程商業同業公會會員

會員10,000元/人(需附112年度有效會員證)



高雄市景觀工程商業同業公會
<https://landscapekh.com.tw/>



高雄市景觀工程商業同業公會

丙級技術士輔導班報名表

| | | | | |
|---|--|-------------|-------------------------------|---|
| 報名課程 | <input type="checkbox"/> 造園景觀丙級 | | <input type="checkbox"/> 園藝丙級 | |
| 本輔導課程主要加強學員術科熟練度，學科部分則會提供歷屆考題教材予學員自行閱讀 | | | | |
| 課程費用 | 會員 10000 元 | 非會員 13000 元 | 會員 7000 元 | 非會員 9000 元 |
| 以上輔導課程費用包含示範及實際操作材料費(不包含餐費) | | | | |
| 姓 名 | | | 性 別 | <input type="checkbox"/> 男 <input type="checkbox"/> 女 |
| 出生年月日 | 民國 | 年 | 月 | 日 身分證字號 |
| 通 訊 地 址 | <input type="checkbox"/> <input type="checkbox"/> <input type="checkbox"/> | | | |
| 行 動 電 話 | | | 連 絡 電 話 | |
| E - m a i l | | | | |
| 單 位 全 銜 | | | 職 稱 | |
| 如何得知此 資 訊 | <input type="checkbox"/> 高雄市景觀工程商業同業公會官方網站 <input type="checkbox"/> 高雄市景觀工程商業同業公會 FB 粉絲專頁 <input type="checkbox"/> 同業推薦 <input type="checkbox"/> 其他_____ | | | |
| 備註: 一、報名時間：112 年 01 月 09 日 (三) 09:00 至 112 年 01 月 17 日 (二) 17:00 止 (超過時間報名者資格不符，恕不另行通知) 二、繳費方式：於 112 年 01 月 17 日 (二) 簡訊通知，並於 112 年 01 月 19 日 (三) 前完成 繳費確認，報名繳費後，若無法如期上課，恕不辦理退費。 三、本報名表資料均屬實，若資料不實、報名人數已超額、報名人數不足或字跡模糊無法辨識時， 本會得拒絕本人之報名申請。 四、本人報名前均已了解並願遵守各課程別之相關規定，且於報名繳費後，因故退選申請退費， 將依退費規定辦理絕無異議。 五、人數不足時，本會有權決定延期或停開課程，若停開課程本會將全額無息退還已繳費用。 六、本人已詳閱簡章及報名表所有內容並了解其內容無誤，本人並同意 貴會於前述範圍內使用 本人提供之個人資料。 | | | | |

TEL : (07) 374-5495 FAX : (07)372-2145 @LINE ID : @021vws00

高雄市景觀工程商業同業公會 <https://landscapekh.com.tw/>